REQUERIMENTO Nº /2026

Ementa: Requer informações acerca da possibilidade de realização de recapeamento e/ou operação tapa-buracos em toda a extensão da Avenida Wilson Ferreira Diniz, no bairro Nova Caçapava, em razão das condições extremamente precárias da via.

Excelentíssimo Senhor Presidente da Câmara Municipal

O Vereador que a este subscreve, em conformidade com o texto regimental desta Casa, **requer**, ouvido o Plenário, que seja oficiado ao **Prefeito Municipal**, Yan Lopes de Almeida, solicitando-lhe informações acerca da possibilidade de realização de recapeamento e/ou operação tapa-buracos em toda a extensão da Avenida Wilson Ferreira Diniz, no bairro Nova Caçapava, em razão das condições extremamente precárias da via.

Considerando as péssimas condições em que se encontra a referida Avenida, com grandes buracos e trechos do pavimento completamente deteriorados, que dificultam a passagem dos veículos e oferecem riscos aos motoristas e demais usuários da via, bem como o grande número de reclamações recebidas por este Vereador por parte de moradores e munícipes que utilizam diariamente o local, solicito as seguintes informações:

1. A Prefeitura tem conhecimento das péssimas condições do pavimento da Avenida Wilson Ferreira Diniz, especialmente dos grandes buracos existentes na via?

2. Já foi realizada vistoria técnica no local? Se sim, quando foi realizada e quais foram as condições constatadas?

3. Existe previsão para realização de recapeamento em toda a extensão da Avenida Wilson Ferreira Diniz? Se sim, informar o prazo previsto para execução.

4. Caso o recapeamento não esteja previsto, existe programação para a realização de operação tapa-buracos nos pontos mais críticos da referida Avenida? Se sim, informar o prazo.

Praça da Bandeira, nº 151 – Centro – Caçapava – SP
CEP: 12.281-630 / Tel. (12) 3654-2000 / www.camaracacapava.sp.gov.br

Autenticar documento em https://camarasempapel.camaracacapava.sp.gov.br/autenticidade
com o identificador 3500300037003100380003A005000, Documento assinado digitalmente conforme MP n° 2.200-2/2001, que institui a Infra-estrutura de Chaves Públicas Brasileira - ICP-Brasil.

Assinado digitalmente por PABLO DE OLIVEIRA FERNANDES:41418114839 Data: 29/09/2026 09:39:04

REQUERIMENTO Nº /2026

5. A Avenida Wilson Ferreira Diniz está incluída em algum cronograma de manutenção ou recapeamento do Município? Se sim, encaminhar as informações e a previsão de execução.

6. Considerando a gravidade das condições da via e as reclamações dos moradores e usuários, há previsão de alguma medida emergencial para melhorar as condições de tráfego enquanto não é realizado o serviço definitivo?

7. Por fim, qual providência a Administração Municipal pretende adotar para solucionar os problemas existentes na referida Avenida e qual o prazo estimado para sua execução?

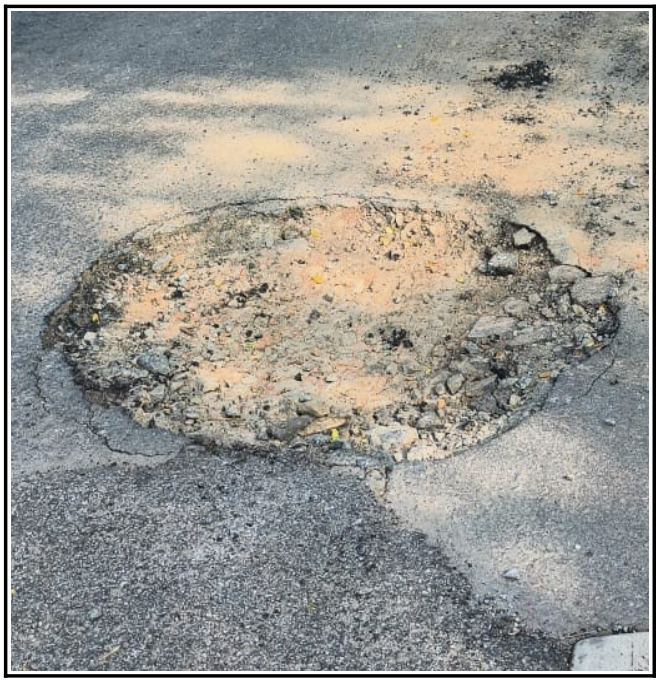

Autenticar documento em https://camarasempapel.camaracacapava.sp.gov.br/autenticidade
com o identificador 3500300037003100380003A005000, Documento assinado digitalmente conforme MP
n° 2.200-2/2001, que institui a Infra-estrutura de Chaves Públicas Brasileira - ICP-Brasil.

REQUERIMENTO Nº /2026

Plenário "Vereador Fernando Navajas", 29 de Setembro de 2026.

Pablo Fernandes **– Vereador – DC**

Praça da Bandeira, nº 151 – Centro – Caçapava – SP
CEP: 12.281-630 / Tel. (12) 3654-2000 / www.camaracacapava.sp.gov.br

Autenticar documento em https://camarasempapel.camaracacapava.sp.gov.br/autenticidade
com o identificador 3500300037003100380003A005000, Documento assinado digitalmente conforme MP
n° 2.200-2/2001, que institui a Infra-estrutura de Chaves Públicas Brasileira - ICP-Brasil.