



# Município de Caçapava

Estado de São Paulo

Caçapava, 26 de setembro de 2019

Ofício nº 496/2019

Senhor Presidente

Pelo presente, encaminho o incluso Projeto de Lei Complementar que *dispõe sobre alteração da Lei Municipal nº 5157, de 25 de julho de 2012, que cria as áreas especiais de desenvolvimento e dá outras providências*, para que seja levado a apreciação e aprovação por Vossa Excelência e seus Dignos Pares.

Tal propositura se faz necessária para a adequação da legislação urbanística vigente no Município, alterando a criação das Áreas Especiais, para que se permita o desenvolvimento estratégico e urbano da cidade.

Com a configuração ora apresentada, constante do Zoneamento, se busca o melhor planejamento urbano do Município, incentivando novas oportunidades de empreendedorismo, garantindo consequente melhoria na geração de empregos, renda, serviços e fomento fiscal da nossa cidade.

Diante do exposto, espero ser o incluso Projeto de Lei Complementar apreciado, votado e aprovado, por essa E. Casa de Leis.

Valho-me do ensejo para reiterar os protestos de elevada estima e distinta consideração.

FERNANDO CID DINIZ BORGES  
PREFEITO MUNICIPAL

Exma. Sra.  
**Elisabete Natali Alvarenga**  
Presidente da Câmara Municipal  
NESTA

Câmara Municipal de Caçapava
Recebido em: 26/09/2019
Hora: 13:17

Assinatura





# Município de Caçapava

Estado de São Paulo

## PROJETO DE LEI COMPLEMENTAR Nº 9, DE 26 DE SETEMBRO DE 2019

*Dispõe sobre alteração da Lei Municipal nº 5157, de 25 de julho de 2012, que cria as áreas especiais de desenvolvimento e dá outras providências.*

*Fernando Cid Diniz Borges, Prefeito Municipal de Caçapava, Estado de São Paulo, no uso de suas atribuições legais,*

Faço saber que a *Câmara Municipal* aprovou e eu sanciono e promulgo a seguinte

### LEI COMPLEMENTAR Nº

**Art. 1º** Fica acrescido ao artigo 1º da Lei Municipal nº 5157, de 25 de julho de 2012, que cria as Áreas Especiais de Desenvolvimento, a **ÁREA ESPECIAL DE DESENVOLVIMENTO 07 - AED 07**, conforme delimitação constante do croqui anexo, parte integrante desta Lei Complementar, de acordo com o memorial abaixo descrito:

#### “AED - 07 - ÁREA ESPECIAL DE DESENVOLVIMENTO

Inicia-se a descrição deste perímetro no ponto 00 de coordenadas E 422568,00m e N 7437183,00m coincidente com o ponto 01 Zona Urbana-Piedade e linha de divisa do Município de Caçapava com São José dos Campos; segue pela divisa do município por 2.761m até o ponto 01 de coordenadas E 422101,80m e N 7439523,80m; deflete à direita e segue por 38,01m até o ponto 02 de coordenadas E 422135,60m e N 7439540,90m e segue confrontando o Loteamento Bella Vittá por 536,00m até o ponto 03 de coordenadas E 422605,20m e 7439795,10m e segue na mesma direção por mais 44,08m até o ponto 04, de coordenadas E 422643,60m e N 7439816,70m, onde se encontra com a divisa do Núcleo Urbano – Santa Luzia II; daí deflete à direita e segue contornando este Núcleo Urbano, até o ponto 05 de coordenadas E 422833,50m e 7440178,70; deflete à direita e segue a Estrada Municipal João Chagas do Nascimento por 252,21m até o ponto 06 de coordenadas E 422808,20m e N 7440412,50m; daí





# Município de Caçapava

Estado de São Paulo

03

deflete à direita e segue por 15,49m até o ponto 07 de coordenadas E 422821,80m e N 7440419,90m coincidente com o ponto 13 da Zona de Transição Industrial e de Serviços - Eixo Oeste 05 e segue o contorno desta até o ponto 08 de coordenadas E 423767,00m e N 7441181,00m; daí deflete à direita e segue por 818,12m até o ponto 09 de coordenadas E 424369,52m e N 7440628,64m; e segue contornando a Zona Urbana Central até o ponto 10 de coordenadas E 424146,10m e N 7439572,50m; daí deflete à esquerda e segue em linha reta por 1.638m até o ponto 11 de coordenadas E 424325,00m e N 7437945,00m, onde se encontra com o ponto 06 da Zona Urbana Sul - Piedade e segue contornando a mesma até o ponto inicial 00 de coordenadas E 422568,00m e N 7437183, encerrando assim uma área superficial de 5.95km<sup>2</sup>. Todas as coordenadas aqui descritas estão georreferenciadas ao Sistema Geodésico Brasileiro e encontram-se representadas no Sistema UTM, referenciadas ao Meridional Central n° 45°00', Fuso -23°, tendo como Datum o WGS1984." (NR)

Art. 2° Esta Lei Complementar entra em vigor na data de sua publicação, revogadas as disposições em contrário.

**PREFEITURA MUNICIPAL DE CAÇAPAVA, 26 de setembro de 2019.**

*P.*  
**FERNANDO CID DINIZ BORGES**  
**PREFEITO MUNICIPAL**





**MUNICÍPIO DE CAÇAPAVA**  
ESTADO DE SÃO PAULO  
Secretaria de Planejamento e Meio Ambiente

04  
3

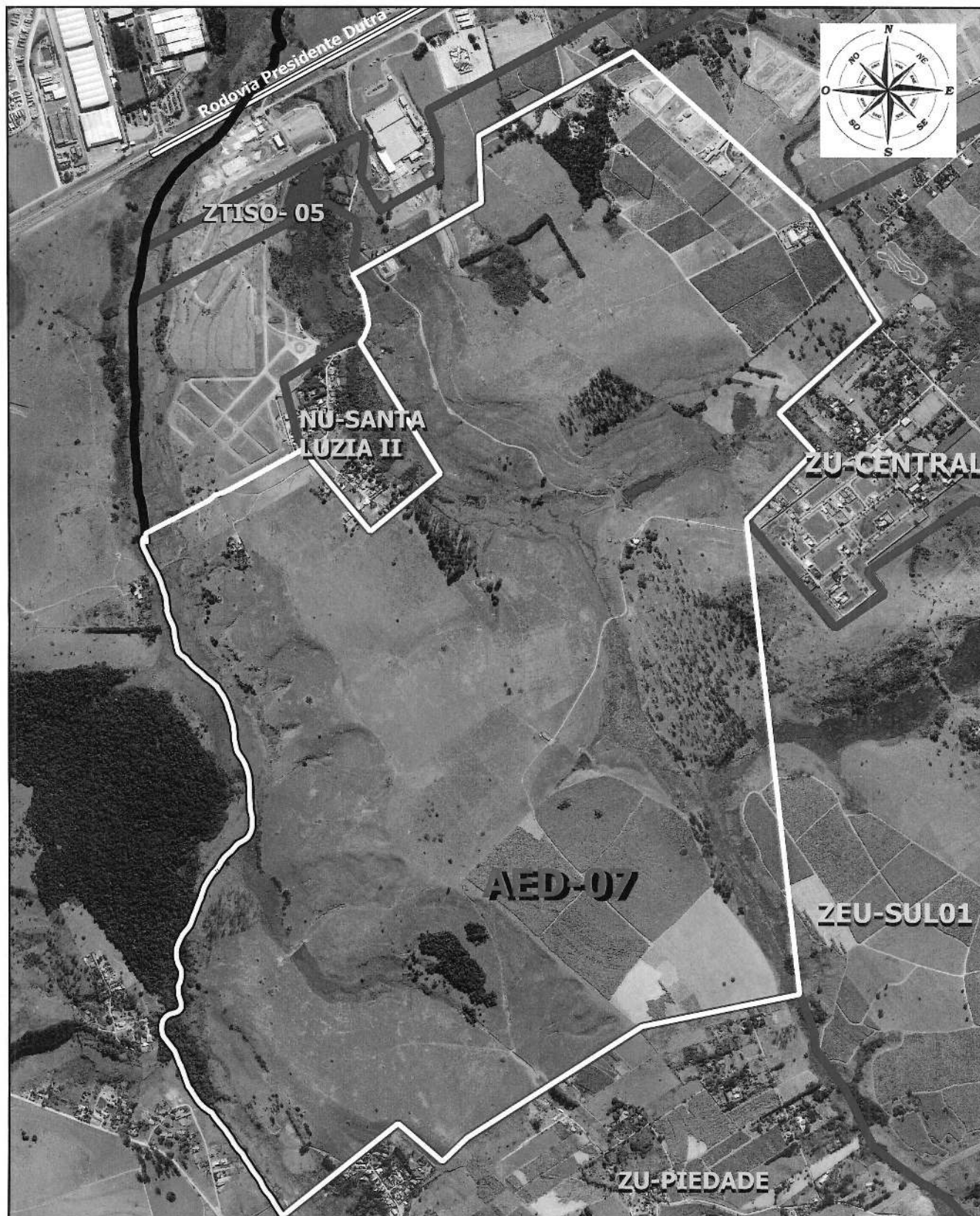

LEGENDA  
□ Área Especial de Desenvolvimento - 07



Documento assinado digitalmente conforme MP nº 2.200-2/2001, que institui a Infra-estrutura de Chaves Públicas Brasileira - ICP - Brasil. O documento pode ser acessado no endereço eletrônico <http://www.splonline.com.br/camaracacapavaautenticidade> sob o identificador 310036003900330036003A005000

1